

NOTE OPERATIVE SULLA GESTIONE DELLE RATEIZZAZIONI ICI/IMU/TASI

Determinazione rateizzazioni

La funzione di determinazione di una rateizzazione si attiva con il comando “*Rateizza i provvedimenti notificati*”, dopo aver selezionato il/i provvedimenti ICI/IMU/TASI interessati, nell’archivio “*Schede di verifica – Provvedimenti*”.

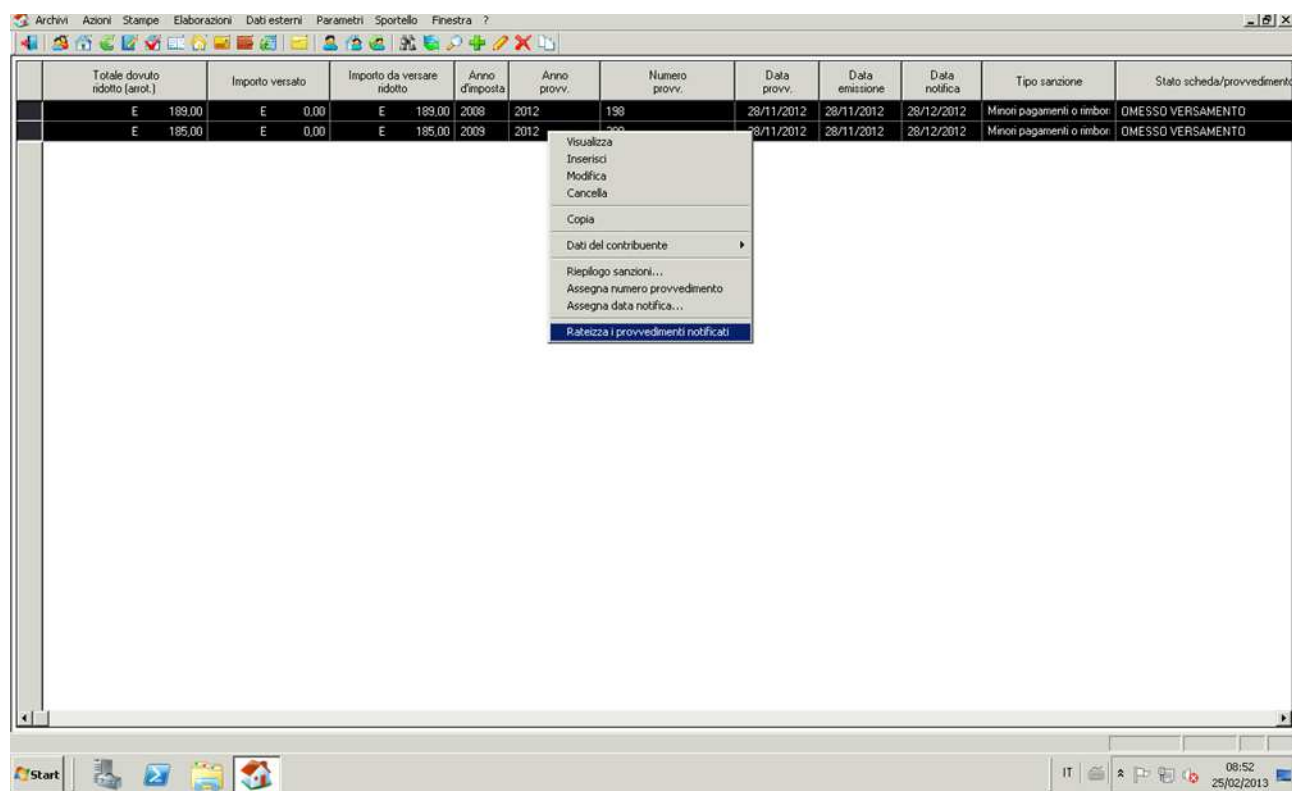

Viene richiesta la conferma della selezione fatta:

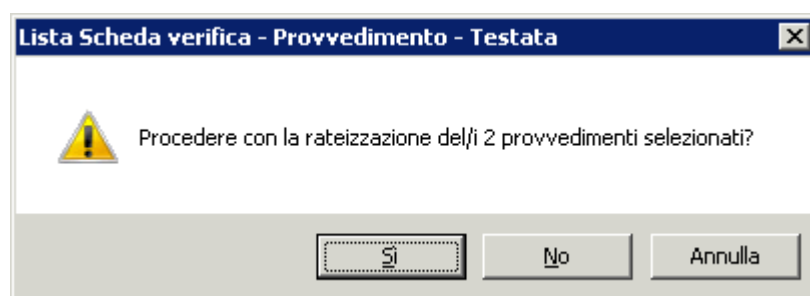

Nota: i provvedimenti oggetto di rateazione devono essere notificati e non scaduti, non saldati, ed inoltre è possibile raggruppare in un’unica rateazione più provvedimenti riguardante lo stesso tributo, ICI/IMU/TASI, e la stessa data di notifica.

Confermando la rateizzazione con OK, questa viene registrata.

Comune di Guidizzolo - ICI - Imposta Comunale sugli Immobili - [Visualizza Rateizzazione provvedimenti]

Archivi Azioni Stampe Elaborazioni Dati esterni Parametri Sportello Proiezioni d'incasso Finestra ?

Ragione sociale [] Codice fiscale []
 Domicilio []

Rateizzazione
 Anno 2018 Numero 5 Data 22/02/2018 Status Nuova
 Protocollo: Anno 0 Numero 0

Numero totale rate 12 Periodicità Mensile
 Data scadenza prima rata 31/03/2018 Data scadenza ultima rata 28/02/2019

Totale provvedimento/i E 1.412,00
 Totale rateizzazione E 1.414,00
 Interessi ed arrotondamenti E 2,00

Interessi
 Data decorrenza 03/01/2018 Importo E 2,29
 Codice 1 ICI

Chiudi
 Modifica...
 ?
 Ricalcola rate
 Stampa rateizzazione
 Stampa bollettino/F24

Rate Provvedimenti

Numero rata	Data scadenza	Totale rata	Quota capitale	Quota interessi	Debito residuo	Data
1	31/03/2018	E 118,00	117,50	E 0,35	E 1.412,00	03/01/
2	30/04/2018	E 118,00	117,53	E 0,32	E 1.294,49	01/04/
3	31/05/2018	E 118,00	117,56	E 0,29	E 1.176,96	01/05/
4	30/06/2018	E 118,00	117,59	E 0,26	E 1.059,39	01/06/
5	31/07/2018	E 118,00	117,62	E 0,23	E 941,80	01/07/
6	31/08/2018	E 118,00	117,65	E 0,20	E 824,18	01/08/
7	30/09/2018	E 118,00	117,68	E 0,17	E 706,52	01/09/
8	31/10/2018	E 118,00	117,71	E 0,14	E 588,84	01/10/
9	30/11/2018	E 118,00	117,74	E 0,11	E 471,13	01/11/

Inserisci...
 Modifica...
 Cancella...
 Copia...

Ready NUM

Archivio rateizzazioni

Tutte le rateizzazioni calcolate vengono registrate nell'archivio:

Schede di verifica/provvedimenti – Rateizzazioni

Filtro Rateizzazione provvedimenti

Codice fiscale [] OK
 Ragione sociale [] Annulla
 Anno 2013 Numero 0 Data 00/00/0000
 Status Convalidata
 Anno provv. 0
 Nr provv. 0

Ma è possibile accedervi direttamente dalla scheda di verifica/provvedimento del contribuente.

Stampa modulo e bollettini/F24

La stampa del modello e del relativo bollettino avviene direttamente dalla rateizzazione con i comandi:

- ✓ **Stampa rateizzazione**

Dove occorre impostare il flag "Aggiorna data emissione" e selezionare il modulo Word/Openoffice relativo alla rateizzazione.

✓ **Stampa bollettino/F24**

Stampa bollettino rate

Codice fiscale [REDACTED]

Ragione sociale [REDACTED]

Anno 2015 Numero 30

OK

Annulla

Stampa

Anteprima

All'avvio delle stampa viene richiesto il formato, F24 o bollettino postale:

Enter Parameter Values

Parameter Fields:

TipoStampa

Scegliere la tipologia di stampa da usare

Discrete Value

Modello F24 semplificato

Modello F24 semplificato

Bollettino postale

OK Cancel